

Lingemeren

Nieuwsbrief

Oktober 2024

Even bijpraten

Graag praten we u bij over de laatste ontwikkelingen op de Lingemeren. In deze nieuwsbrief leest u onder andere over de stand van zaken van de aanleg van de natuureilanden, de (her)opening van de Blauwe Kampse Plas en de opening van een nieuwe wandelroute. Veel leesplezier!



Stand van zaken natuureilanden

Inmiddels zijn we gestart met het grondwerk voor de natuureilanden. De contouren van de eerste eilanden zijn inmiddels al zichtbaar. In totaal maken we 26 eilanden.

De komende maanden zijn we nog bezig met het grondwerk. De komende winterperiode planten we ook al honderden bomen en struiken in, waaronder elzen, wilgen, berken, kersen, lindebomen, iepen en elzen. Zo kan de natuur zich alvast ontwikkelen. Met de bovengrond die vrijkomt bij het grondwerk, leggen we tussen de Ommerenveldseweg en de toekomstige eilanden een glooiende grondwal aan. Deze grondwal planten we ook meteen in, zodat het geheel zich direct kan ontwikkelen tot een aantrekkelijk natuur- en recreatiegebied.

Bijpraten op Burendag

Zaterdag 28 september was het nationale Burendag. De ideale dag om als burens eens uitgebreid bij te praten. We nodigden de directe omgeving uit om een kijkje te komen nemen bij de aanleg van de natuureilanden.

De hele middag was het mogelijk om vanaf boerderij De Blauwe Kamp een rondje te lopen langs de natuureilanden in aanleg. Onze collega's gaven uitleg over het werk van de komende tijd. Ruim 90 burens kwamen langs om bij te praten en mee te wandelen.

Leuk om zoveel burens gesproken te hebben!

(Her)opening Blauwe Kampseplas

Er is de afgelopen tijd hard gewerkt om de zanddepots in de Blauwe Kampseplas onder water te brengen. Vervolgens is dit deel van de plas verder op diepte gebracht. Dit is bijna gereed. Daarna worden de verankeringkabels van de zandzuiger verwijderd zodat er veilig kan worden gevaren. Er wordt dan een ballenlijn geplaatst. Er kan dan tot die ballenlijn worden gevaren.

Zodra er op de Blauwe Kampse plas gevaren kan worden, communiceren we dit via de Belangen Vereniging Lingemeer (BVL).

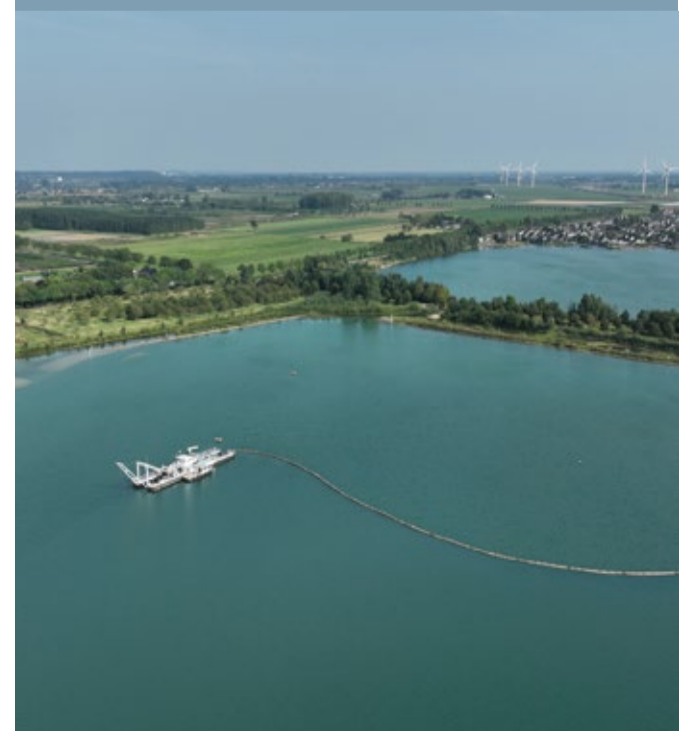

Golfbrekers hersteld

In het voorjaar zijn de golfbrekers die voor de woonwijk in het water liggen, hersteld. Op de golfbrekers, die 12 jaar geleden zijn aangelegd, liggen stenen. Inmiddels waren er kale plekken ontstaan op de plekken waar de golfslag terecht kwam (zie foto linksboven). We hebben de stenen op deze kale plekken aangevuld (zie foto rechtsboven). De golfbrekers kunnen er nu weer een poosje tegenaan! We willen u er wel op wijzen dat het niet is toegestaan om de golfbrekers te betreden.

Bescherming noordoever Blauwe Kamse plas

Aan de noordoever, ten westen van de Zijveling, hebben we natuurlijke bescherming aangebracht (zie foto hiernaast). Dat hebben we gedaan om de recent aangelegde eilandjes én de oever die daarachter ligt te beschermen tegen wind en golfslag.

De bescherming bestaat uit rijshout van Betuwse wilgentenen. Samen met de aanplant van wilgen, ontstaat er een groene en duurzame oeverbescherming.



Pad langs de Linge geopend!

Afgelopen juli is het nieuwe wandelpad langs de Linge in gebruik genomen: het winnende idee van Peter Schurink in de 9^e editie van het Landschapsfonds Neder-Betuwe.

Verbetering verbinding en bereikbaarheid

Het pad verbindt bestaande wandelroutes in het gebied en zorgt dat deze ook vanuit de wijk beter bereikbaar zijn. De uitvoering is gedaan door de firma Van de Bijl & Heerman (VDBH) in samenwerking met landschapscoördinator Peter Kegelaar van gemeente Neder-Betuwe.

Het comité van aanbeveling, dat bestaat uit vertegenwoordigers van gemeente Neder-Betuwe, Geldersch Landschap & Kasteelen en K3Delta, koos deze inzending uit 16 voorstellen van de editie 2023 van het Landschapsfonds Neder-Betuwe.

Landschapsfonds Neder-Betuwe

Inwoners, organisaties en bedrijven in Neder-Betuwe kunnen jaarlijks ideeën indienen om de gemeente nog mooier te maken. K3Delta stelt jaarlijks een bedrag ter beschikking voor particulieren, verenigingen, stichtingen en andere initiatieven uit de omgeving van ons project de Lingemeren voor de aanleg van nieuwe landschapselementen in de gemeente. Denk aan een wandelpad, aanplant van bomen of recreatieve voorzieningen als bankjes en vlonders. Ook kan het ingezet worden voor educatie of beleving van ons landschap.



Laadpunten voor elektrisch transport

Het aantal elektrische vrachtwagens op de Nederlandse wegen groeit, zo ook de vraag naar laadpunten. Om hier een bijdrage aan te leveren willen wij op ons bedrijfsterrein aan de Parklaan laadplekken maken voor vrachtwagens.

Door de laadplekken te koppelen aan onze zonnepanelen wordt bovendien het elektriciteitsnet ontlast en optimaal gebruik gemaakt van lokaal opgewekte groene energie. Zo werken we mee aan de transitie naar duurzame mobiliteit.

De vergunningaanvraag is op dit moment in behandeling bij de Omgevingsdienst Rivierenland en wij hopen de laadplekken eind 2024 te kunnen realiseren.

Beweegroute op de Lingemeren

In de vorige nieuwsbrief meldden we dat we mogelijkheden voor een avontuurlijke beweegroute in het Lingemerengebied onderzoeken. Die mogelijkheden zien we!

Begin oktober is een drietal sportelementen geplaatst, die in uitvoering en uitstraling aansluiten bij de plannen voor de speeltuinen in de woonwijk. De elementen staan langs het pad tussen de woonwijk en de Zijveling.

Heb je nog ideeën voor de beweegroute? Laat het vooral weten. Wellicht kunnen we die ideeën meenemen wanneer we de beweegroute in de toekomst uitbreiden. Je kunt daarvoor contact opnemen met Kas Lange. Zijn contactgegevens vind je hiernaast.



Contact

Voor meer informatie kunt u contact opnemen met:

Marten Smits
m.smits@k3.nl • 024 348 88 50

Kas Lange
k.lange@k3.nl • 024 348 88 00

www.k3.nl/lingemeren

K3DELTA

